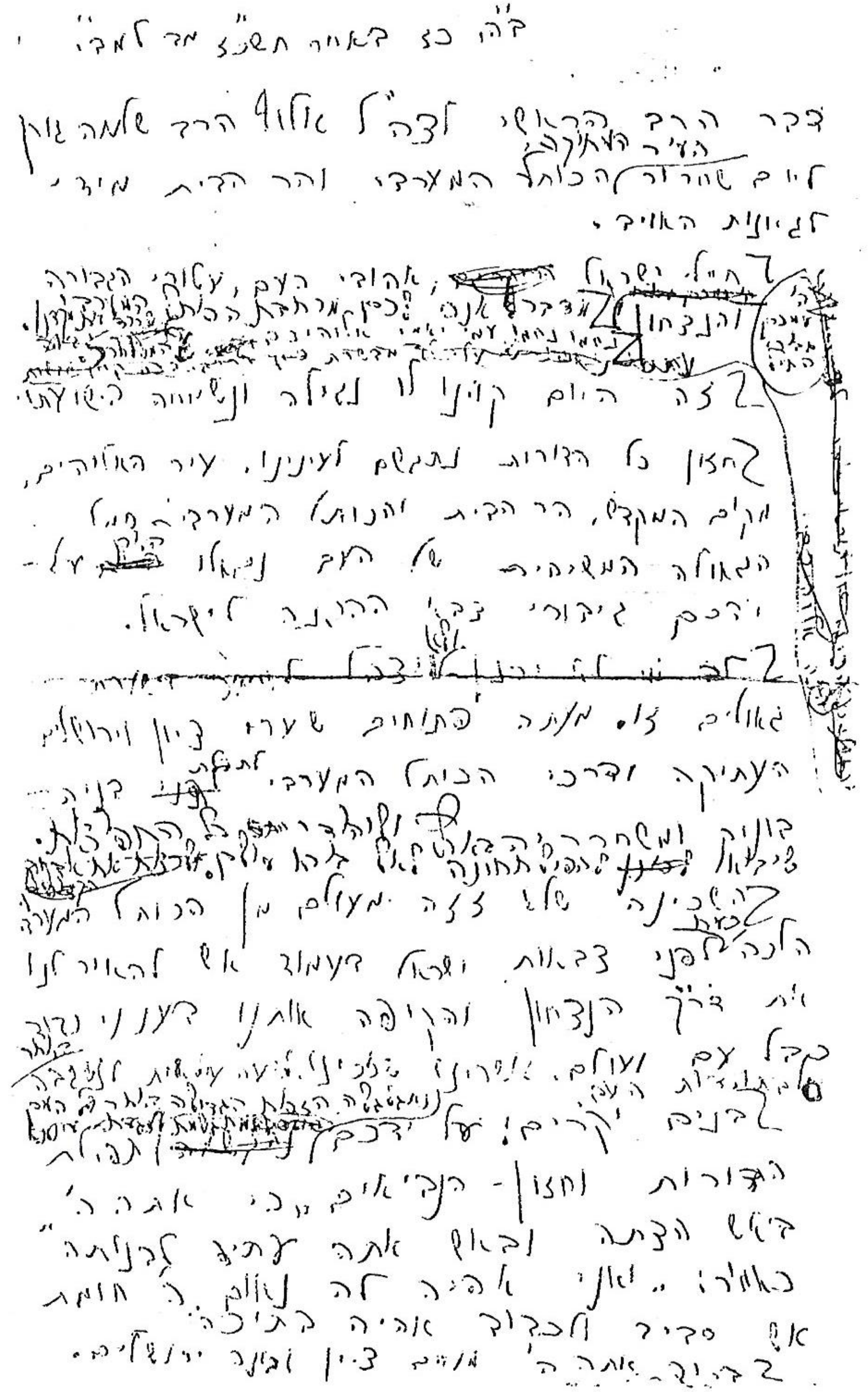

ב"ה כז באייר תשכ"ז [illegible]

דבר הרב הראשי לצה"ל אלוף הרב שלמה גורן
ליום שחרור העיר העתיקה הכותל המערבי והר הבית מידי
לגיונות האויב.

חיילי ישראל, אהובי העם, עטורי הגבורה
והנצחון, מדבר אני לכם מרחבת הכותל המערבי
נחמו נחמו עמי יאמר אלוהיכם

ה' עמכם גבורי החיל

זה היום קוינו לו נגילה ונשמחה בישועתו.

חזון כל הדורות נתגשם לעינינו, עיר האלוהים,
מקום המקדש, הר הבית והכותל המערבי סמל
הגאולה המשיחית של העם נגאלו היום על
ידכם גיבורי צבא ההגנה לישראל.
~~לב מי לא ירנן ויצהל~~

גאולה זו מהווה פתיחת שערי ציון וירושלים
העתיקה ודרכי הכותל המערבי ~~לפני~~ לתפלת בניה
בוניה ומשחרריה וליהודי כל התפוצות.

השכינה שלא זזה מעולם מן הכותל המערבי
הולכת לפני צבאות ישראל בעמוד אש להאיר לנו
את דרך הנצחון והקיפה אותנו בענני כבוד
קבל עם ועולם. אשרינו שזכינו לשעה עילאית ונשגבה
בנים יקרים! על ידכם נתגלגלה הזכות הגדולה [illegible] תפילות
הדורות וחזון הנביאים "כי אתה ה'
באש הצתה ובאש אתה עתיד לבנותה"
כאמור "ואני אהיה לה נאום ה' חומת
אש סביב ולכבוד אהיה בתוכה".
ברוך אתה ה' מנחם ציון ובונה ירושלים.

הנוסח המקורי של פקודת היום שנכתב עוד ביום כז' אייר תשכ"ז, יום לפני שחרור הכותל

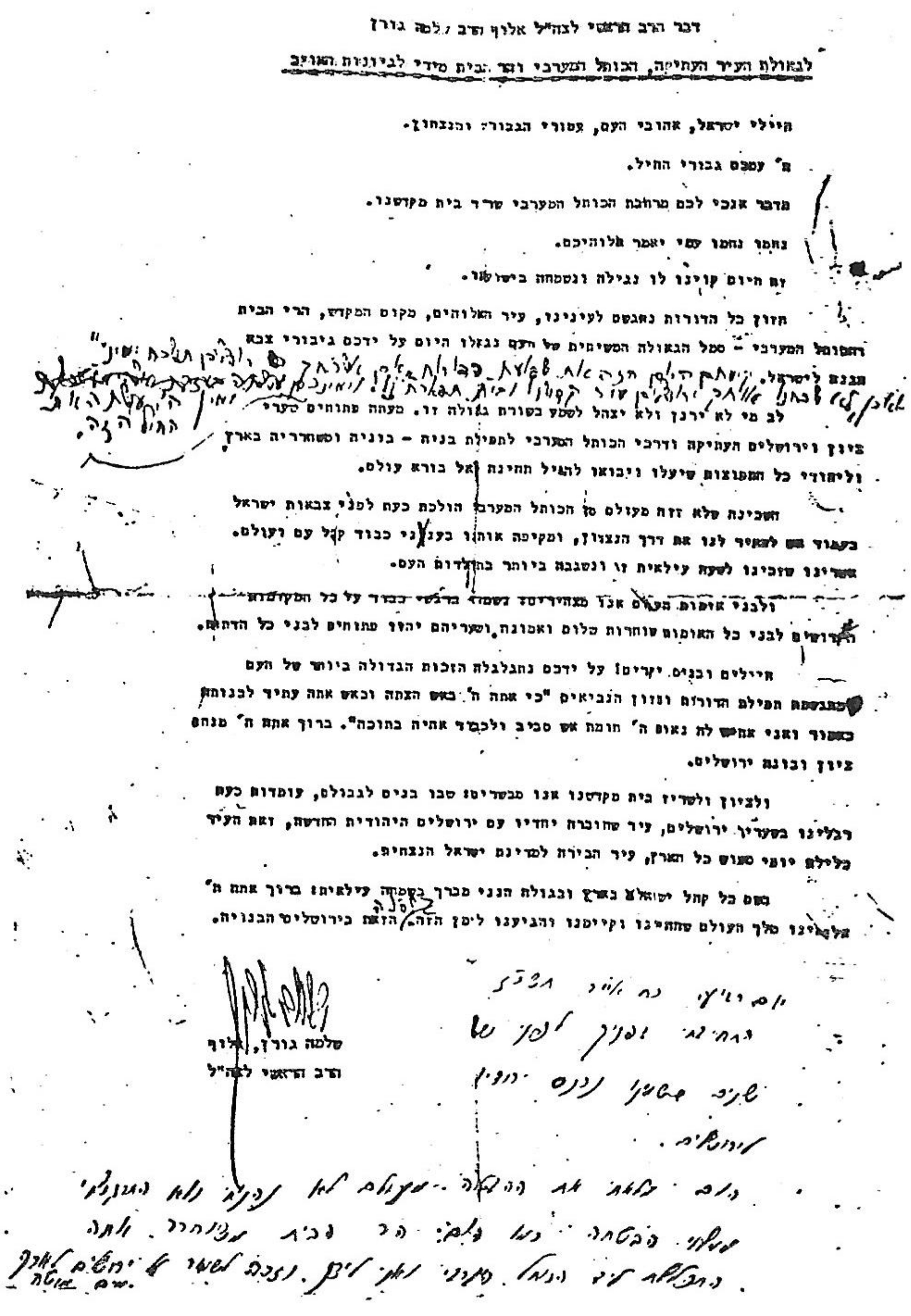

דבר הרב הראשי לצה"ל אלוף הרב שלמה גורן

לגאולת העיר העתיקה, הכותל המערבי והר הבית מידי לגיונות האויב

חיילי ישראל, אהובי העם, עטורי הגבורה והנצחון.

ה' עמכם גבורי החיל.

מדבר אנכי לכם מרחבת הכותל המערבי שריד בית מקדשנו.

נחמו נחמו עמי יאמר אלוהיכם.

זה היום קוינו לו נגילה ונשמחה בישועתו.

חזון כל הדורות נתגשם לעינינו, עיר האלוהים, מקום המקדש, הר הבית והכותל המערבי – סמל הגאולה המשיחית של העם נגאלו היום על ידכם גיבורי צבא הגנה לישראל. [illegible]
לב מי לא ירנן ולא יצהל לשמע בשורת גאולה זו. מעתה פתוחים שערי ציון וירושלים העתיקה ודרכי הכותל המערבי לתפילת בניה – בוניה ומשחרריה בארץ וליהודי כל התפוצות שיעלו ויבואו להגיל תחינה לאל בורא עולם.

השכינה שלא זזה מעולם מן הכותל המערבי הולכת כעת לפני צבאות ישראל בעמוד אש להאיר לנו את דרך הנצחון, ומקיפה אותנו בענני כבוד קבל עם ועולם. אשרינו שזכינו לשעה עילאית זו ונשגבה ביותר בתולדות העם.

ולבני אומות העולם אנו מצהירים בשמחה ברגשי כבוד על כל המקומות הקדושים לבני כל האומות שוחרות שלום ואמונה, ושעריהם יהיו פתוחים לבני כל הדתות.

חיילים ובנים יקרים! על ידכם נתגלגלה הזכות הגדולה ביותר של העם בהגשמת תפילת הדורות וחזון הנביאים "כי אתה ה' באש הצתה ובאש אתה עתיד לבנותה כאמור ואני אהיה לה נאום ה' חומת אש סביב ולכבוד אהיה בתוכה". ברוך אתה ה' מנחם ציון ובונה ירושלים.

ולציון ולשרידי בית מקדשנו אנו מבשרים: שבו בנים לגבולם, עומדות כעת רגלינו בשעריך ירושלים, עיר שחוברה יחדיו עם ירושלים היהודית החדשה, זאת העיר כלילת יופי משוש כל הארץ, עיר הבירה למדינת ישראל הנצחית.

בשם כל קהל ישראל בארץ ובגולה הנני מברך בשמחה עילאית: ברוך אתה ה' אלוקינו מלך העולם שהחיינו וקיימנו והגיענו לזמן הזה, הזאת בירושלים הבנויה.

שלמה גורן, אלוף
הרב הראשי לצה"ל

יום רביעי כח אייר תשכ"ז
[illegible] לפני ש
[illegible] נכנס [illegible]
ירושלים.
[illegible]
[illegible] הר הבית משוחרר. [illegible]
[illegible]
שם מוטה

נוסח סופי של דבר הרב הראשי לצה"ל עם שחרור הכותל. בתחתית העמוד: דבריו של מוטה גור.